Università Iuav di Venezia

SCUOLA DI DOTTORATO

LE CORBUSIER ET...

apertura dell'anno accademico della Scuola di dottorato Iuav

Lezione di **Francesco Dal Co**
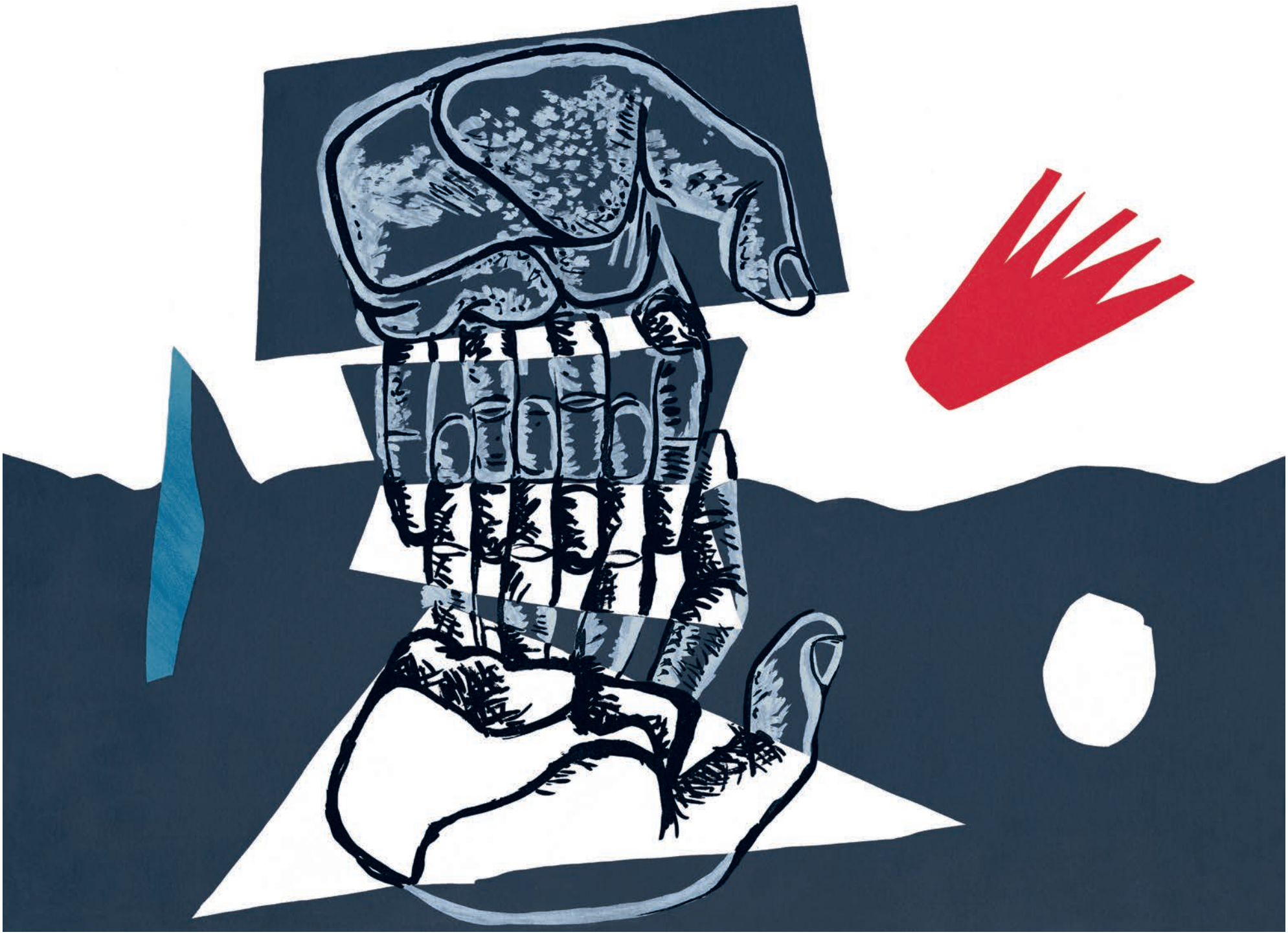
4.4.2013
Badoer
aula Tafuri
ore 17