Università Iuav di Venezia

SCUOLA DI DOTTORATO

DOTTORATO IN STORIA
DELL'ARCHITETTURA
E DELL'URBANISTICA

BEAUBOURG

lezione Tafuri

Francesco Dal Co
Università Iuav di Venezia
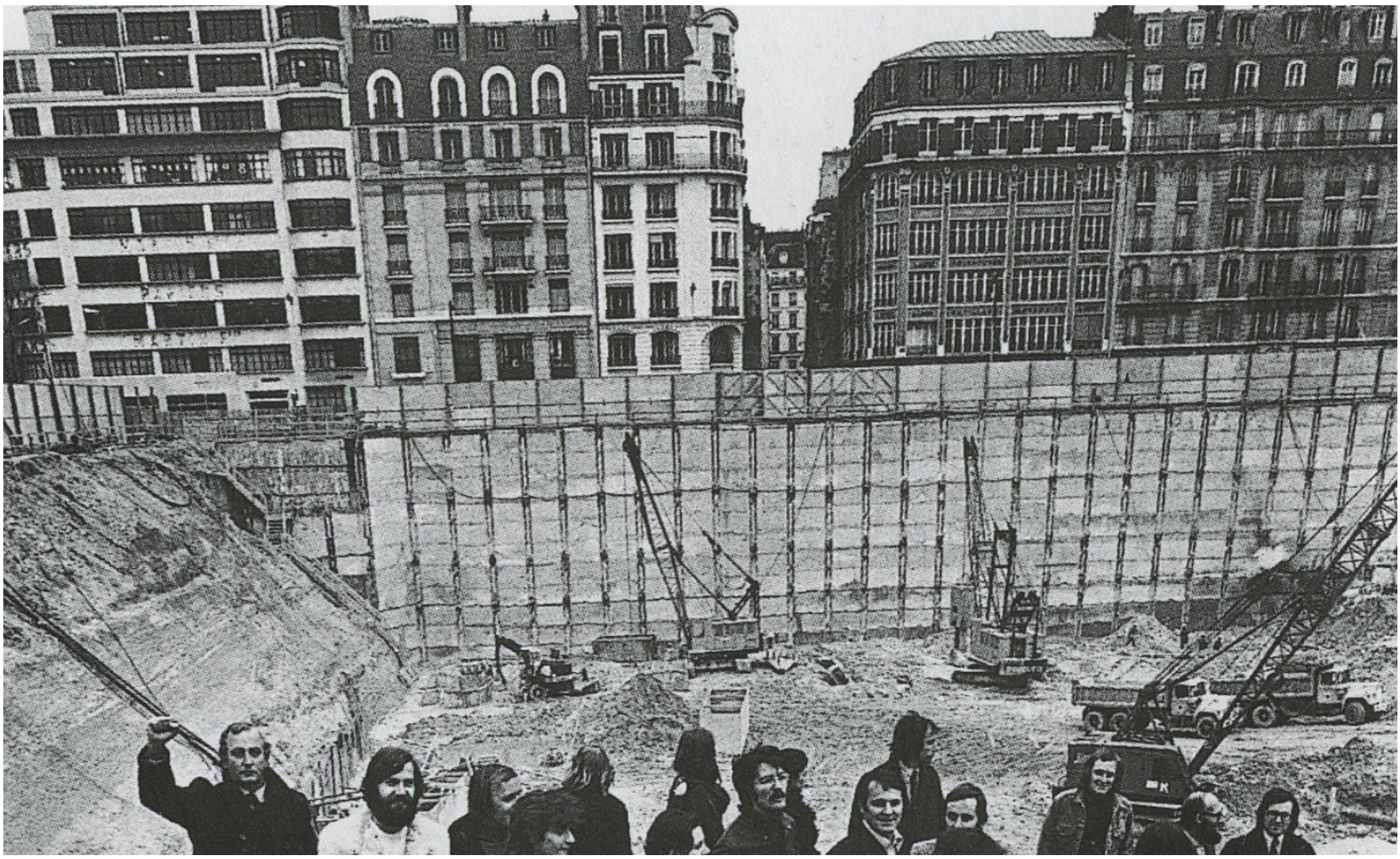
24.2.2014
Badoer
aula Tafuri
ore 17