Università Iuav di Venezia

SCUOLA DI DOTTORATO

DOTTORATO DI RICERCA
NUOVE TECNOLOGIE
& INFORMAZIONE
TERRITORIO E AMBIENTE

MASTER SIT II
SISTEMI INFORMATIVI
TERRITORIALI
E TELERILEVAMENTO

QUADRI CONOSCITIVI PER LA PIANIFICAZIONE ENERGETICA

seminario

24.6.2010
Tolentini
sede Unisky
ore 14.30 > 17

Chiara Wolter
Ambiente Italia
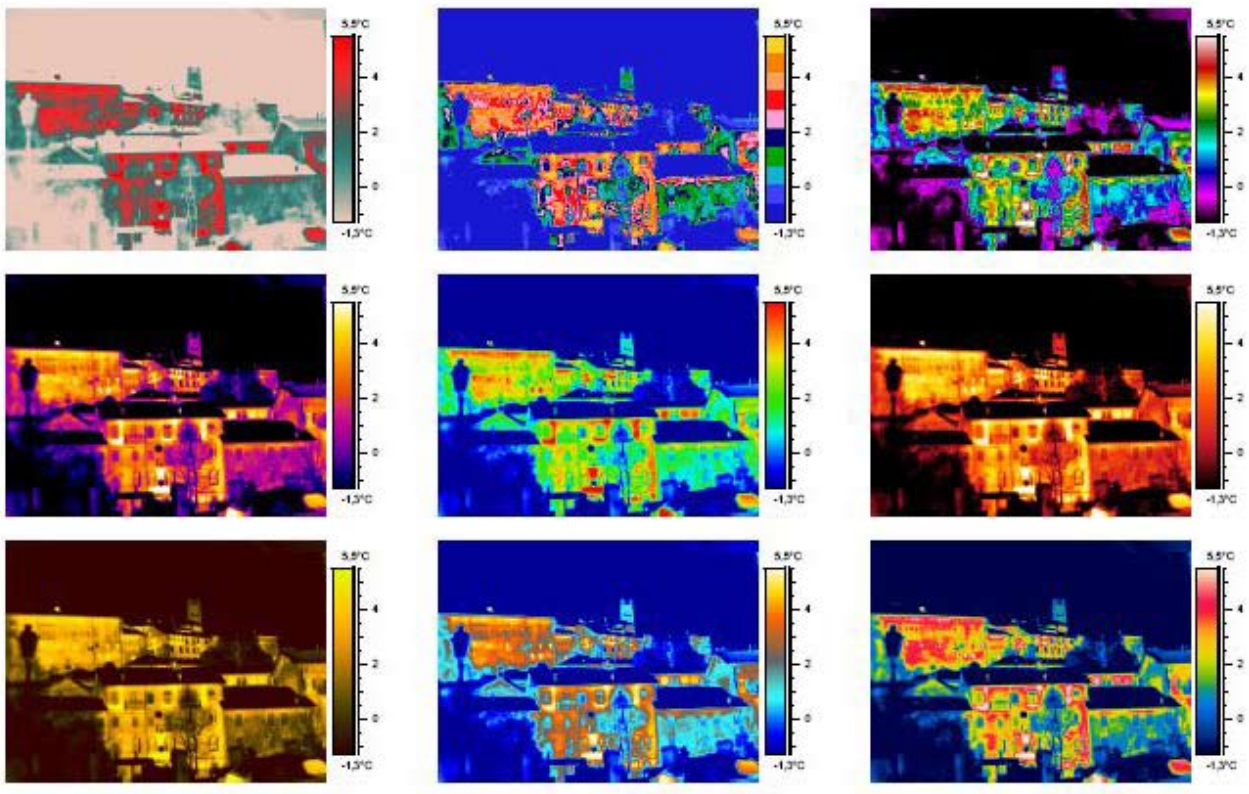
introduce **Luigi Di Prinzio**