Università Iuav di Venezia

Master
Architettura del Paesaggio
e del Giardino

OPEN LECTURES

ricordando Enrico Fontanari

21>28.5.2022
Badoer
aule E, Tafuri

4 conferenze del Master in Architettura del Paesaggio e del Giardino
coordinamento di Lorenza Gasparella

21 maggio aula E, ore 15
João Nunes PROAP, Lisboa

27 maggio aula Tafuri, ore 15
Paolo Bürgi Studio Bürgi, Camorino
Manuel Ruisánchez Ruisánchez arquitectes, Barcelona

28 maggio aula Tafuri, ore 11
Juan Manuel Palerm Palerm & Tabares de Nava, Santa Cruz de Tenerife

iscrizioni e informazioni: lorenza.gasparella@iuav.it

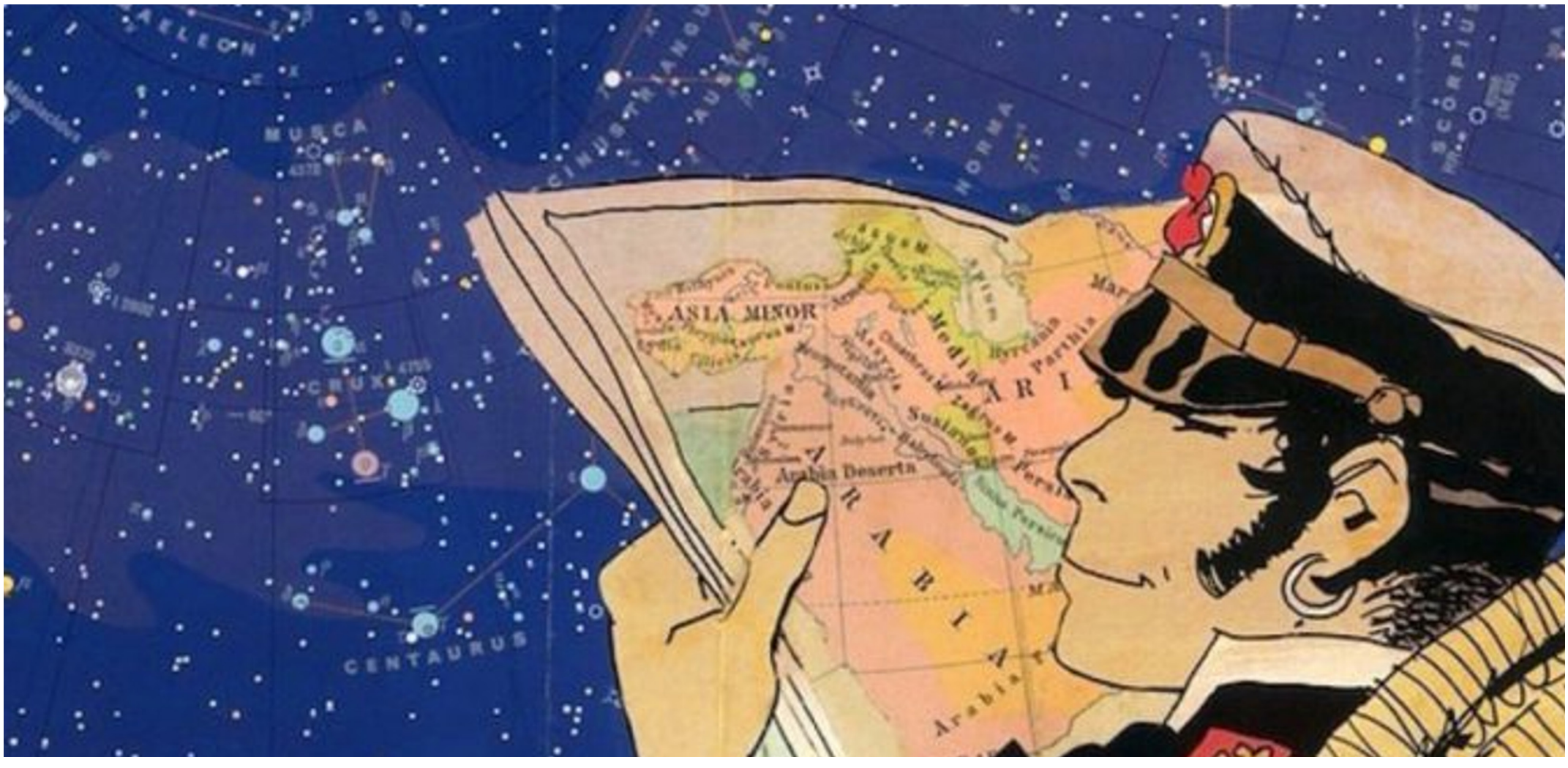

Fonte: https://www.cagliaripad.it/555711/corto-maltese-sbarca-in-sardegna-il-marinaio-vive-ogni-giorno-su-instagram/