Università Iuav di Venezia

LAUREA TRIENNALE
IN URBANISTICA
E PIANIFICAZIONE
DEL TERRITORIO

PLANNING
CLIMATE
CHANGE LAB

PROGETTARE LA RIGENERAZIONE

incontri con gli attori locali

11 ottobre primo evento presso il quartiere Arcella (PD)
ore 14.30 passeggiata di quartiere, ore 16.30 Casa di Quartiere
discussione con **Francesca Benciolini** assessora alle Politiche Abitative, Edilizia Residenziale, Decentramento e Quartiere del Comune di Padova e **Giulia Grazia** del team operativo Rete Coesa ente gestore della Casa di Quartiere Arcella - Marchesi Living LAB (viale Arcella, 23 - Padova)

18 ottobre secondo evento presso l'Ex Zip (PD)
ore 14.30 passeggiata urbana, ore 16.30 Piazza Savelli
discussione con **Antonio Bressa** assessore alle attività produttive, verde e parchi, **Rino dal Pos** Confindustria Veneto Est, **Gianni Potti** Presidente Associazione Soft City
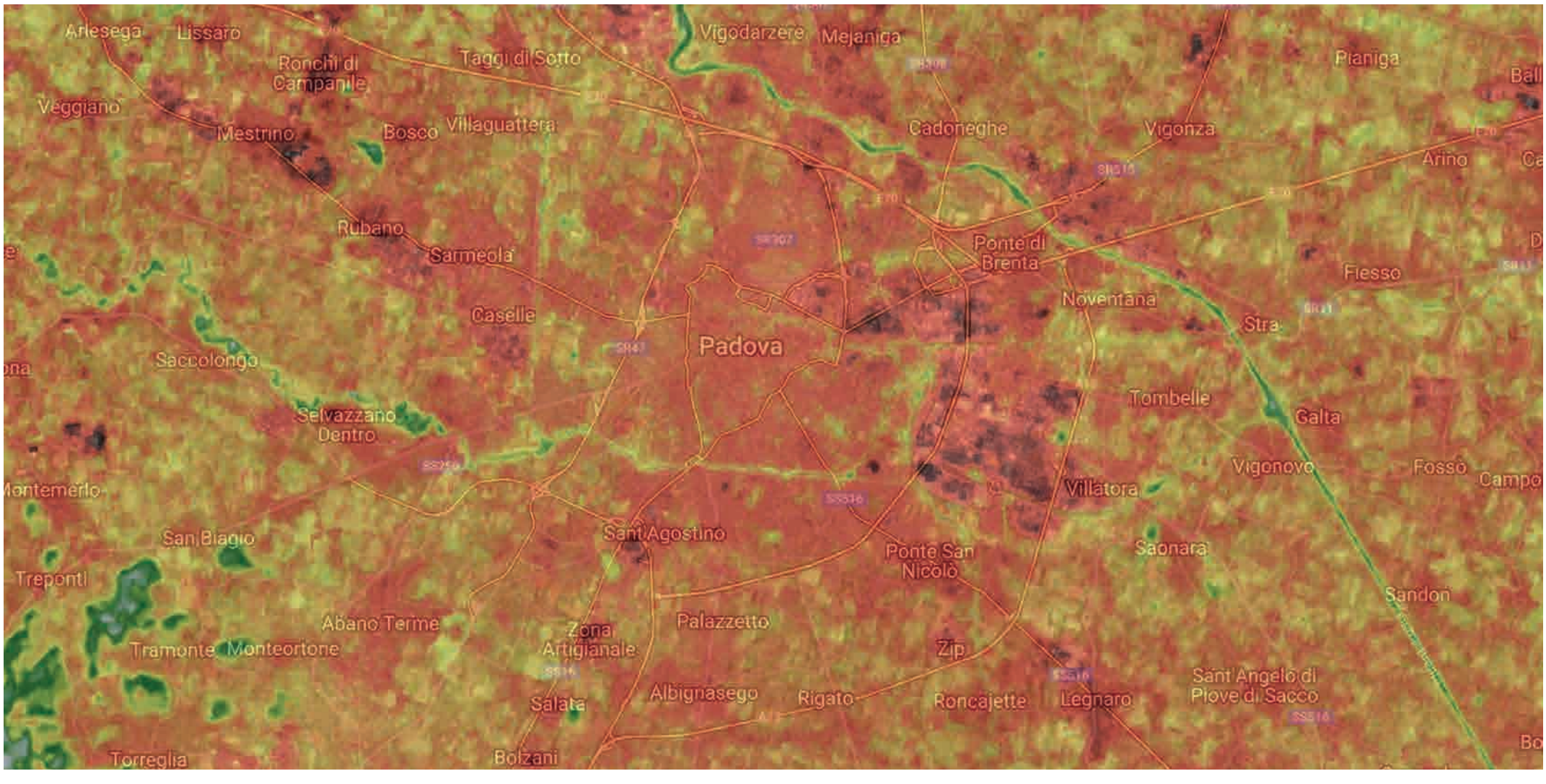
11 - 18.10.2023
quartiere Arcella e Ex Zip Comune di Padova
ore 14.30>18