

# IL PAESAGGIO NEL PROGETTO IL PAESAGGIO COME PROGETTO

CULTURE DEL PROGETTO  
RICERCA E TEMI DI LAUREA

15 novembre 2013  
13 dicembre 2013

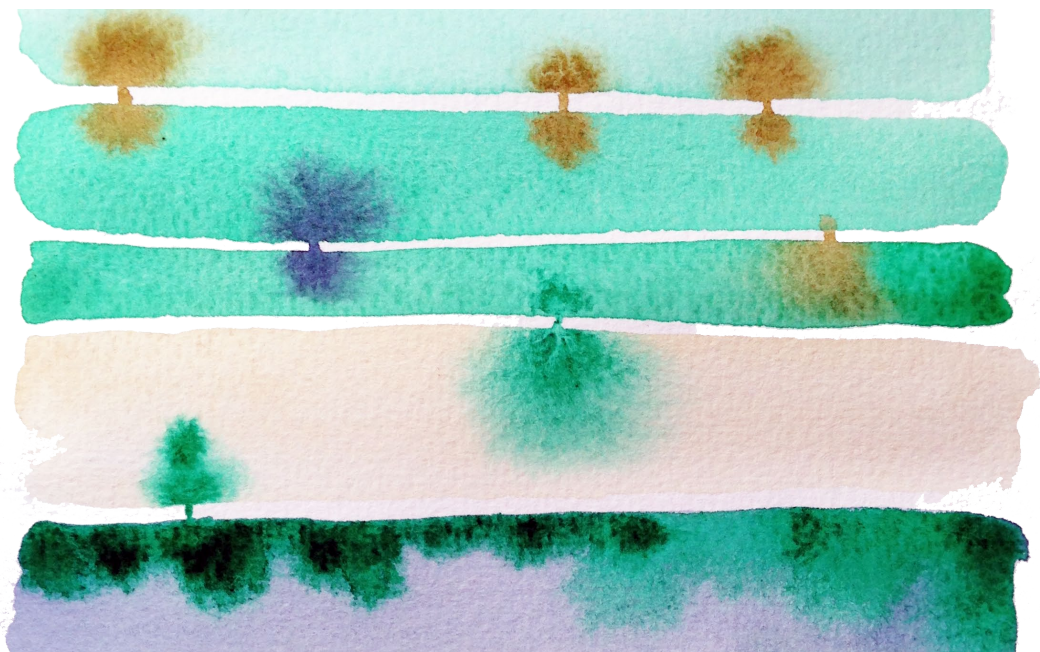

# culture del progetto ricerca e temi di laurea

**15 novembre 2013**  
**13 dicembre 2013**  
**cotonificio, aula gradoni**  
**ore 9.30 > 17.30**

Paesaggio come percezione, forma, tempo, processo. Paesaggio come palinsesto, infrastruttura sociale e culturale, patrimonio e bene comune. Paesaggio come progetto.

Quali prospettive e ruoli ha oggi il progetto del paesaggio in risposta alle necessità espresse dai territori e dalla società? Quali possibili indirizzi e visioni riesce a prefigurare la ricerca progettuale in ambito universitario?

Quali campi d'intervento, pratiche e strumenti operativi emergono dalla didattica, dalla ricerca e nell'attività professionale?

Il gruppo di ricerca Architettura e Paesaggio del Dipartimento di Culture del Progetto si propone di rispondere a tali domande nel corso del seminario organizzato in due giornate, il 15 novembre e il 13 dicembre 2013, presso l'aula gradoni del Cotonificio Veneziano.

Docenti architetti, geografi, agronomi e paesaggisti sono chiamati a tracciare i caratteri del progetto del paesaggio in rapporto alle esigenze di formazione e di ricerca nel contesto internazionale.

Nelle due giornate di seminario saranno presentati i temi di laurea proposti dal gruppo "Architettura e Paesaggio" per il corso di laurea magistrale "Architettura e culture del progetto".

## VENERDÌ 15 NOVEMBRE

9.30 **Paesaggio nel progetto: ambiti problematici e temi in rapporto al contesto nazionale e internazionale**  
introduce e modera  
**MARGHERITA VANORE**

**JUAN MANUEL PALERM SALAZAR**  
Escuela de Arquitectura  
de Las Palmas de Gran Canaria  
*Oltre il limite del paesaggio*

**FRANCO FARINELLI**  
Università di Bologna  
*Da Humboldt alla Convenzione Europea: la capriola del paesaggio*

**MAURO AGNOLETTI**  
Università di Firenze  
*Il paesaggio agrario tra storia, politiche e progetto*

12.30 **Temi di laurea**  
> *Paesaggi e architetture della produzione: patrimonio, ambiente e trasformazione*  
> *Progetti sul palinsesto-paesaggio e strategie di ri-ciclo urbano nei territori contemporanei*

14.30 **Eredità e sviluppi della ricerca e della didattica sul paesaggio allo luav**

**LUIGI LATINI**  
Università luav di Venezia

*Dessiner sur l'herbe: temi e figure di un confronto internazionale*

**RENATO BOCCHI**  
Università luav di Venezia  
*Architettura per il paesaggio: l'esperienza didattica luav*  
**MARGHERITA VANORE**  
Università luav di Venezia  
*Paesaggi e risorse culturali in produzione*

16.00 **TESSA MATTEINI**  
architetto paesaggista, Firenze  
*la cultura del progetto paesaggistico nei siti post-produttivi*

16.30 **CARLO MAGNANI**  
Università luav di Venezia  
*Paesaggio, Heritage, Progetto*

17.10 **tavola rotonda**

## VENERDÌ 13 DICEMBRE

9.30 **Dal "paesaggio nel progetto" al "paesaggio come progetto": premesse e prospettive.**

**LUIGI LATINI**  
e **MARGHERITA VANORE**

didattica e ricerca, esperienze e programmi

10.00 **Unità di ricerca "il Palinsesto**

**Paesaggio e la cultura progettuale"**

interventi di **RENATO BOCCHI**,  
**ENRICO FONTANARI**, **LUIGI LATINI**  
e **SARA MARINI**

11.30 **Unità di ricerca "Architettura e Paesaggi della Produzione"**  
interventi di **CARLO MAGNANI**,  
**GIANNA RIVA**, **STEFANO ROCCHETTO**,  
**MARGHERITA VANORE**

pratica professionale e ricerca progettuale  
14.30 **MICHELA DE POLI**  
Made Associati  
*Paesaggi sovraesposti*  
**LAURA ZAMPIERI**  
Czstudio  
*Paesaggio e spazi urbani*

15.30 **IMMA JANSANA FERRER**  
architetto paesaggista, studio Jansana, De La Villa, De Paauw, Arquitectes, Barcellona  
*Paesaggio patrimoniale, Paesaggio recuperato*

in biblioteca  
16.30 **Publicazioni recenti sul progetto del paesaggio**  
**LUIGI LATINI**

17.00 **dibattito e conclusione dei lavori**