Condizioni occupazionali dei laureati Iuav ad 1 anno dalla laurea

classe L21 – Scienze della pianificazione territoriale

Risultati dell'Indagine Almalaurea «Condizioni occupazionali dei laureati ad un anno dalla laurea» delle classi di laurea Iuav, per:

- gli «atenei competitor»*
- le «università vicine»**
- il totale dei corsi del sistema universitario italiano «totale Italia»***

Le indagini sono state effettuate nel 2017, nel 2018, nel 2019, nel 2020, nel 2021 e nel 2022 e sono state pubblicate rispettivamente nel mese di maggio 2018, 2019, 2020, 2021, 2022 e 2023.

(note a fine slide)

Presidio della qualità
Direzione generale - Servizio Qualità e Valutazione
Maggio 2023

Condizione occupazionale dei laureati ad 1 anno dalla laurea triennale

Confronto Iuav - Italia - Competitor - Università vicine sulla risposta: "Lavorano". Valori percentuali

Fonte: Almalurea, Condizione occupazionale dei laureati, dal 2017 al 2022

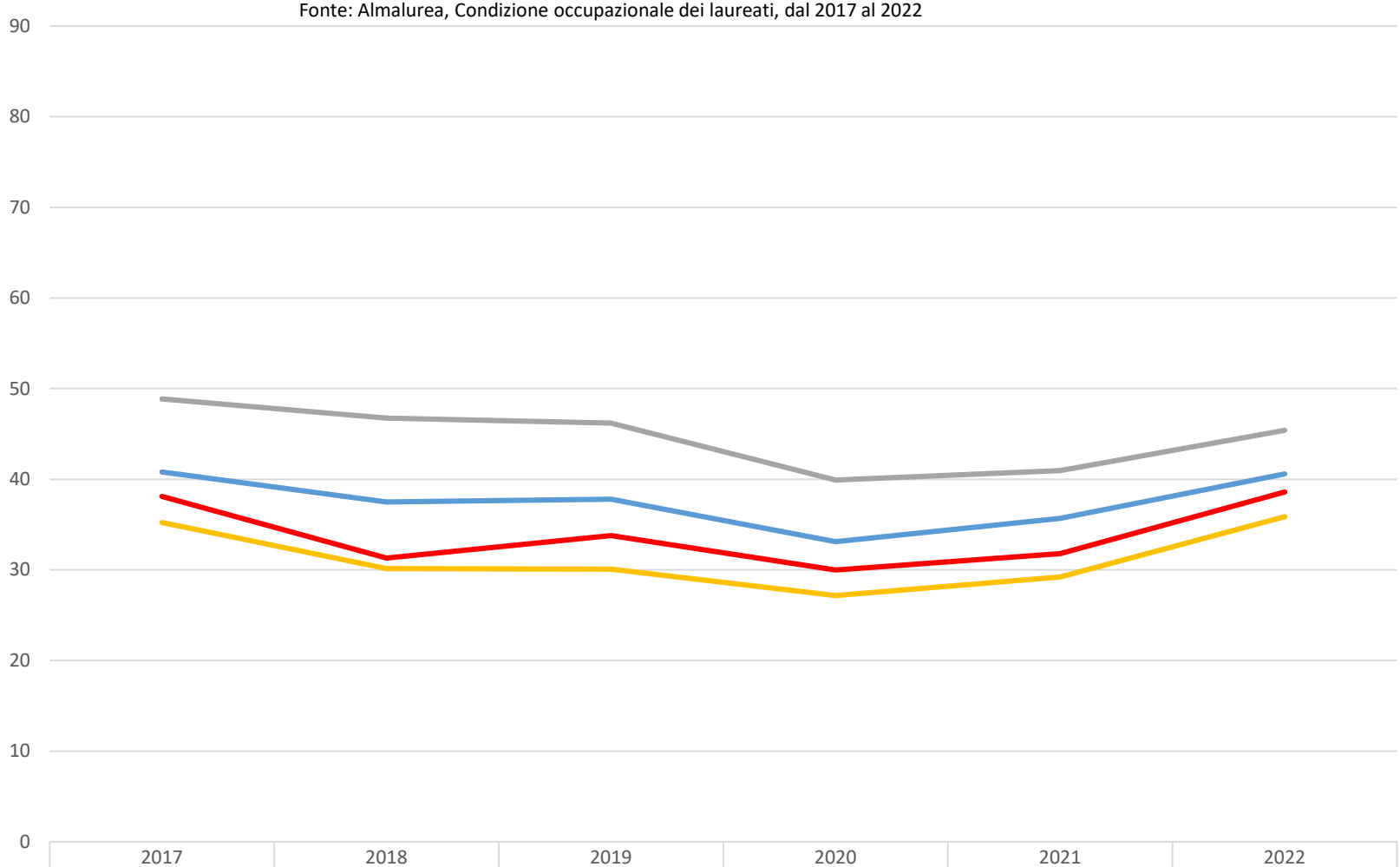

	2017	2018	2019	2020	2021	2022
Triennali Italia	40,8	37,5	37,8	33,1	35,7	40,6
Triennali Iuav	38,1	31,3	33,8	30,0	31,8	38,6
Triennali Università vicine	48,9	46,7	46,2	39,9	41,0	45,4
Triennali Competitor	35,2	30,1	30,1	27,2	29,2	35,9

Corsi di studio triennali - Approfondimento indagine Almalaurea sulla condizione occupazionale dei laureati ad un anno dalla laurea (1)
Indagine 2022

Domanda	Triennali Italia	Triennali Iuav
1. Popolazione analizzata		
Numero di laureati	167467	573
Numero di intervistati	115006	370
Tasso di risposta sul totale dei laureati	68,7	64,6
Tasso di risposta sui laureati contattabili	72,6	72,3
Genere (%)		
Uomini	40,8	38,2
Donne	59,2	61,8
Età alla laurea (medie, in anni)	24,5	23,7
Voto di laurea (medie, in 110-mi)	100,3	104,2
Durata degli studi (medie, in anni)	4,1	3,6
Indice di ritardo	0,38	0,21
2b. Formazione post-laurea		
Hanno partecipato ad almeno un'attività di formazione post-laurea (%)	22	28,4
Attività di formazione post-laurea: conclusa/in corso (% per attività)		
Collaborazione volontaria	3,1	4,1
Tirocinio/praticantato	1,9	1,4
Scuola di specializzazione	0,8	0,3
Master universitario di primo livello	4,9	4,1
Altro tipo di master	2,9	3
Stage in azienda	10,2	19,5
Corso di formazione professionale	2,1	2,2
Attività sostenuta da borsa di studio	1,1	1,1
3. Condizione occupazionale		
Tasso di occupazione		
Uomini	39,7	43,2
Donne	41,3	35,3
Totale	40,6	38,6
Quota che non lavora, non cerca ma è impegnata in un corso universitario/praticantato (%)	46,1	50
Esperienze di lavoro post-laurea (%)		
Non lavorano ma hanno lavorato dopo la laurea	13,8	21,9
Non hanno mai lavorato dopo la laurea	45,6	39,5
Ricerca del lavoro (%)		
Non lavorano e non cercano	49,5	53,2
Non lavorano ma cercano	9,9	8,1
Tasso di disoccupazione	13,2	11,7
4. Ingresso nel mercato del lavoro		
Numero di occupati	46714	143
Occupati: condizione occupazionale alla laurea (%)		
Proseguono il lavoro iniziato prima della laurea	26,9	18,2
Non proseguono il lavoro iniziato prima della laurea	17,5	15,4
Hanno iniziato a lavorare dopo la laurea	55,6	66,4
Occupati: tempi di ingresso nel mercato del lavoro (medie, in mesi)		
Tempo dalla laurea all'inizio della ricerca del primo lavoro	1,1	1,3
Tempo dall'inizio della ricerca al reperimento del primo lavoro	2,2	2,6
Tempo dalla laurea al reperimento del primo lavoro	3,3	3,9

Corsi di studio triennali - Approfondimento indagine Almalaurea sulla condizione occupazionale dei laureati ad un anno dalla laurea (2)
Indagine 2022

Domanda	Triennali Italia	Triennali Iuav
5. Caratteristiche dell'attuale lavoro		
Professione svolta (%)		
Imprenditori, legislatori e alta dirigenza	1,6	1,4
Professioni intellettuali, scientifiche e di elevata specializzazione	17,6	16,3
Professioni tecniche	43,2	40,4
Professioni esecutive nel lavoro d'ufficio	11,5	6,4
Altre professioni	17,6	23,4
Altro	8,5	12,1
Tipologia dell'attività lavorativa (%)		
Attività in proprio	8,9	15,4
Tempo indeterminato	26,1	13,3
Tempo determinato	30	23,8
Borsa o assegno di studio o di ricerca	1,1	1,4
Contratti formativi	16,2	25,2
Altre forme contrattuali	13	16,8
Senza contratto	4,4	4,2
Diffusione dello smart working (%)	17	25,9
Diffusione del part-time (%)	36	36,4
Numero di ore settimanali di lavoro (medie)	32,2	32,9
6. Caratteristiche dell'impresa		
Settore di attività (%)		
Pubblico	16,9	4,9
Privato	76,7	93
Non profit	6,2	2,1
Ramo di attività economica (%)		
Agricoltura	1,5	0,7
Metalmeccanica e meccanica di precisione	3	0,7
Edilizia	2,3	19,6
Chimica/Energia	2,3	1,4
Altra industria manifatturiera	3,9	9,8
Totale industria	11,5	31,5
Commercio	16,9	24,5
Credito, assicurazioni	2,8	-
Trasporti, pubblicità, comunicazioni	5	7
Consulenze varie	8	17,5
Informatica	5,1	4,2
Altri servizi alle imprese	2,7	2,1
Pubblica amministrazione, forze armate	3,2	1,4
Istruzione e ricerca	8,7	2,1
Sanità	17,4	-
Altri servizi	16,7	9,1
Totale servizi	86,5	67,8

Corsi di studio triennali - Approfondimento indagine Almalaurea sulla condizione occupazionale dei laureati ad un anno dalla laurea (3)
Indagine 2022

Domanda	Triennali Italia	Triennali Iuav
Area geografica di lavoro (%)		
Nord-Ovest	29,6	8,4
Nord-Est	23,9	76,9
Centro	21,1	2,8
Sud	15,8	0,7
Isole	6,2	-
Estero	3	11,2
7. Retribuzione		
Retribuzione mensile netta (medie, in euro)		
Uomini	1233	1232
Donne	1095	947
Totale	1150	1079
8. Utilizzo e richiesta della laurea nell'attuale lavoro		
Laureati che proseguono il lavoro iniziato prima della laurea: hanno notato un miglioramento nel proprio lavoro dovuto alla laurea (%)	39,8	34,6
Laureati che proseguono il lavoro iniziato prima della laurea e che hanno notato un miglioramento nel lavoro: tipo di miglioramento (%)		
Dal punto di vista economico	14,4	11,1
Nella posizione lavorativa	23,7	33,3
Nelle mansioni svolte	10,5	22,2
Nelle competenze professionali	50,9	33,3
Sotto altri punti di vista	0,4	-
Utilizzo delle competenze acquisite con la laurea (%)		
In misura elevata	46,3	45,5
In misura ridotta	34,5	36,4
Per niente	19	18,2
Adeguatezza della formazione professionale acquisita all'università (%)		
Molto adeguata	50,4	39,2
Poco adeguata	33	37,8
Per niente adeguata	16,3	23,1
Richiesta della laurea per l'attività lavorativa (%)		
Richiesta per legge	33,7	20,3
Non richiesta ma necessaria	17,5	23,8
Non richiesta ma utile	32,1	37,8
Non richiesta né utile	16,5	18,2
9. Efficacia della laurea e soddisfazione per l'attuale lavoro		
Efficacia della laurea nel lavoro svolto (%)		
Molto efficace/Efficace	53,5	53,2
Abbastanza efficace	25,6	26,2
Poco/Per nulla efficace	20,9	20,6
Soddisfazione per il lavoro svolto (medie, scala 1-10)	7,7	7,7
Occupati che cercano lavoro (%)	20,5	16,8

Condizione occupazionale dei laureati ad 1 anno dalla laurea triennale classe L21 - Scienze della pianificazione territoriale

Confronto Iuav - Italia sulla risposta: "Lavorano". Valori percentuali

Fonte: Almalurea, Condizione occupazionale dei laureati, dal 2017 al 2022

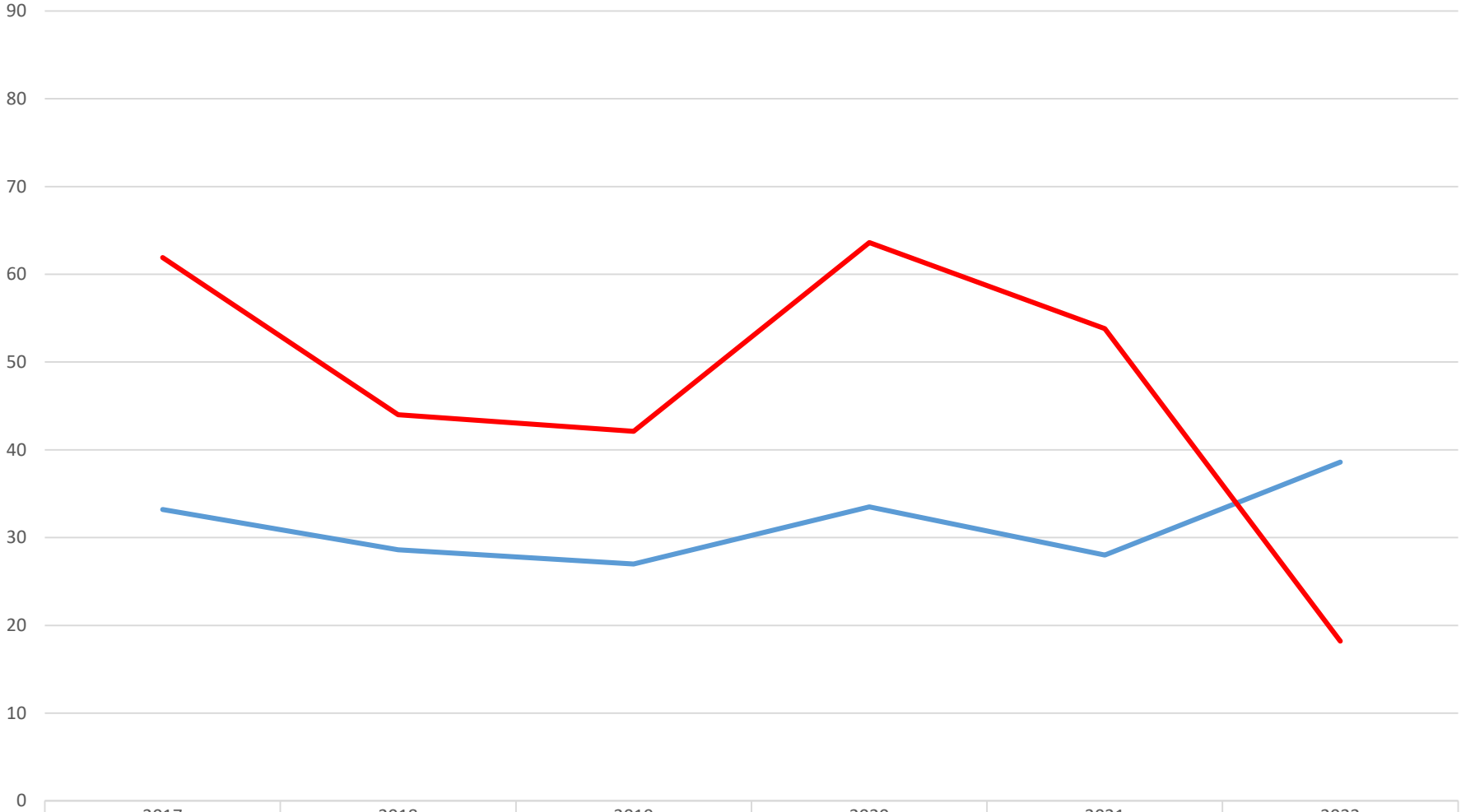

	2017	2018	2019	2020	2021	2022
L21 Italia	33,2	28,6	27,0	33,5	28,0	38,6
L21 Iuav	61,9	44,0	42,1	63,6	53,8	18,2

Corsi di studio triennali nella classe L21 - Approfondimento indagine Almalaurea sulla condizione occupazionale dei laureati ad un anno dalla laurea (1)
Indagine 2022

Domanda	L21 Italia	L21 Iuav
1. Popolazione analizzata		
Numero di laureati	230	33
Numero di intervistati	158	22
Tasso di risposta sul totale dei laureati	68,7	66,7
Tasso di risposta sui laureati contattabili	72,8	81,5
Genere (%)		
Uomini	57,8	54,5
Donne	42,2	45,5
Età alla laurea (medie, in anni)	25,1	23,7
Voto di laurea (medie, in 110-mi)	102,1	101,1
Durata degli studi (medie, in anni)	4,1	3,6
Indice di ritardo	0,37	0,2
2a. Formazione di secondo livello		
Iscrizione, dopo la laurea di primo livello, ad un altro corso di laurea (%)		
Si sono iscritti ad un corso di laurea di secondo livello	68,4	77,3
Sono attualmente iscritti	67,7	77,3
Si sono iscritti ad un corso di laurea di primo livello	2,5	4,5
Sono attualmente iscritti	2,5	4,5
Mai iscritti ad un corso di laurea di primo o secondo livello	29,1	18,2
Motivi della non iscrizione ad un altro corso di laurea (%)		
Motivi lavorativi	54,3	50
Mancanza di un corso nell'area disciplinare di interesse	6,5	-
Motivi economici	2,2	-
Non interessati perché intenzionati a frequentare altra formazione post-laurea	6,5	-
Non interessati per altri motivi	17,4	25
Motivi personali	13	25
Altro motivo	-	-
Motivi dell'iscrizione ad un corso di laurea di secondo livello (%)		
Per migliorare la propria formazione culturale	41,7	41,2
Per migliorare le possibilità di trovare lavoro	38	41,2
Perché è necessaria per trovare lavoro	13	-
Perché hanno cercato lavoro ma non l'hanno trovato	0,9	5,9
Per migliorare le condizioni dell'attuale lavoro	6,5	11,8
Natura della laurea di secondo livello rispetto alla laurea di primo livello (%)		
Rappresenta il proseguimento 'naturale'	81,5	82,4
Rientra nel medesimo settore disciplinare pur non rappresentando il proseguimento 'naturale'	16,7	17,6
Rientra in un settore disciplinare diverso	1,9	-
Stesso ateneo di conseguimento della laurea di primo livello (%)	75,7	76,5
Soddisfazione per gli studi di secondo livello intrapresi (medie, scala 1-10)	8	7,5

Corsi di studio triennali nella classe L21 - Approfondimento indagine Almalaurea sulla condizione occupazionale dei laureati ad un anno dalla laurea (2)
Indagine 2022

Domanda	L21 Italia	L21 Iuav
2b. Formazione post-laurea		
Hanno partecipato ad almeno un'attività di formazione post-laurea (%)	19	13,6
Attività di formazione post-laurea: conclusa/in corso (% per attività)		
Collaborazione volontaria	5,1	-
Tirocinio/praticantato	3,8	-
Scuola di specializzazione	0,6	-
Master universitario di primo livello	1,3	-
Altro tipo di master	0,6	-
Stage in azienda	7,6	4,5
Corso di formazione professionale	2,5	4,5
Attività sostenuta da borsa di studio	3,8	4,5
3. Condizione occupazionale		
Condizione occupazionale e formativa (%)		
Lavorano e non sono iscritti ad una laurea di secondo livello	22,8	13,6
Lavorano e sono iscritti ad una laurea di secondo livello	15,8	4,5
Non lavorano e sono iscritti ad una laurea di secondo livello	51,9	72,7
Non lavorano, non sono iscritti ad una laurea di secondo livello e non cercano	4,4	4,5
Non lavorano, non sono iscritti ad una laurea di secondo livello ma cercano	5,1	4,5
Tasso di occupazione		
Uomini	40,7	23,1
Donne	35,8	11,1
Totale	38,6	18,2
Quota che non lavora, non cerca ma è impegnata in un corso universitario/praticantato (%)	48,1	59,1
Esperienze di lavoro post-laurea (%)		
Non lavorano ma hanno lavorato dopo la laurea	16,5	31,8
Non hanno mai lavorato dopo la laurea	44,9	50
Ricerca del lavoro (%)		
Non lavorano e non cercano	50	59,1
Non lavorano ma cercano	11,4	22,7
Tasso di disoccupazione	15,3	20
4. Ingresso nel mercato del lavoro		
Numero di occupati	61	4
Occupati: condizione occupazionale alla laurea (%)		
Proseguono il lavoro iniziato prima della laurea	36,1	-
Non proseguono il lavoro iniziato prima della laurea	21,3	-
Hanno iniziato a lavorare dopo la laurea	42,6	100
Occupati: tempi di ingresso nel mercato del lavoro (medie, in mesi)		
Tempo dalla laurea all'inizio della ricerca del primo lavoro	0,7	0,3
Tempo dall'inizio della ricerca al reperimento del primo lavoro	3,4	4
Tempo dalla laurea al reperimento del primo lavoro	4,5	3,3

Corsi di studio triennali nella classe L21 - Approfondimento indagine Almalaurea sulla condizione occupazionale dei laureati ad un anno dalla laurea (3)
Indagine 2022

Domanda	L21 Italia	L21 Iuav
5. Caratteristiche dell'attuale lavoro		
Professione svolta (%)		
Imprenditori, legislatori e alta dirigenza	3,3	-
Professioni intellettuali, scientifiche e di elevata specializzazione	11,7	-
Professioni tecniche	38,3	50
Professioni esecutive nel lavoro d'ufficio	10	50
Altre professioni	31,7	-
Altro	5	-
Tipologia dell'attività lavorativa (%)		
Attività in proprio	18	-
Tempo indeterminato	19,7	50
Tempo determinato	19,7	25
Borsa o assegno di studio o di ricerca	3,3	-
Contratti formativi	9,8	25
Altre forme contrattuali	23	-
Senza contratto	3,3	-
Diffusione dello smart working (%)	13,1	-
Diffusione del part-time (%)	37,7	-
Numero di ore settimanali di lavoro (medie)	32,1	39,5
6. Caratteristiche dell'impresa		
Settore di attività (%)		
Pubblico	11,5	50
Privato	85,2	50
Non profit	3,3	-
Ramo di attività economica (%)		
Agricoltura	6,6	-
Metalmeccanica e meccanica di precisione	1,6	-
Edilizia	23	-
Chimica/Energia	-	-
Altra industria manifatturiera	4,9	-
Totale industria	29,5	-
Commercio	23	25
Credito, assicurazioni	-	-
Trasporti, pubblicità, comunicazioni	3,3	-
Consulenze varie	16,4	25
Informatica	-	-
Altri servizi alle imprese	3,3	-
Pubblica amministrazione, forze armate	6,6	50
Istruzione e ricerca	1,6	-
Sanità	1,6	-
Altri servizi	8,2	-
Totale servizi	63,9	100

Corsi di studio triennali nella classe L21 - Approfondimento indagine Almalaurea sulla condizione occupazionale dei laureati ad un anno dalla laurea (4)
Indagine 2022

Domanda	L21 Italia	L21 Iuav
Area geografica di lavoro (%)		
Nord-Ovest	34,4	-
Nord-Est	24,6	75
Centro	18	25
Sud	4,9	-
Isole	14,8	-
Estero	3,3	-
7. Retribuzione		
Retribuzione mensile netta (medie, in euro)		
Uomini	1056	1376
Donne	987	876
Totale	1029	1251
8. Utilizzo e richiesta della laurea nell'attuale lavoro		
Laureati che proseguono il lavoro iniziato prima della laurea: hanno notato un miglioramento nel proprio lavoro dovuto alla laurea (%)	45,5	-
Laureati che proseguono il lavoro iniziato prima della laurea e che hanno notato un miglioramento nel lavoro: tipo di miglioramento (%)		
Dal punto di vista economico	-	-
Nella posizione lavorativa	10	-
Nelle mansioni svolte	10	-
Nelle competenze professionali	80	-
Sotto altri punti di vista	-	-
Utilizzo delle competenze acquisite con la laurea (%)		
In misura elevata	31,1	-
In misura ridotta	37,7	75
Per niente	31,1	25
Adeguatezza della formazione professionale acquisita all'università (%)		
Molto adeguata	31,1	25
Poco adeguata	41	50
Per niente adeguata	27,9	25
Richiesta della laurea per l'attività lavorativa (%)		
Richiesta per legge	23	75
Non richiesta ma necessaria	16,4	-
Non richiesta ma utile	32,8	-
Non richiesta né utile	27,9	25
9. Efficacia della laurea e soddisfazione per l'attuale lavoro		
Efficacia della laurea nel lavoro svolto (%)		
Molto efficace/Efficace	40,7	75
Abbastanza efficace	23,7	-
Poco/Per nulla efficace	35,6	25
Soddisfazione per il lavoro svolto (medie, scala 1-10)	7,3	7
Occupati che cercano lavoro (%)	19,7	-

*Consideriamo «atenei competitor» gli atenei che offrono corsi di studio nelle classi L4, L17, L21, LM4, LM12, LM48, LM65. Le tabelle che seguono riguardano gli atenei competitor che aderiscono all'Indagine Almalaurea «Profilo dei laureati», ovvero:
Bari, Bari Politecnico, Basilicata, Bergamo, Bologna, Bolzano, Brescia, Cagliari, Calabria, Camerino, Campania Luigi Vanvitelli, Catania, Chieti e Pescara, Ferrara, Firenze, Genova, Marche Politecnica, Messina, Milano IULM, Milano, Molise, Napoli Benincasa, Napoli Federico II, Padova, Palermo, Parma, Pavia, Perugia, Pisa, Reggio Calabria Mediterranea, Roma Sapienza, Roma Tor Vergata, Roma Tre, Salento, Salerno, Sassari, Teramo, Torino, Torino Politecnico, Trieste, Tuscia, Udine.
**Consideriamo «Università vicine» i seguenti atenei: Venezia Ca' Foscari, Padova, Ferrara, Verona, Udine, Trieste, Bologna, Bolzano.
*** Con «Totale Italia», si fa riferimento ai corsi di laurea di tutti gli atenei italiani che aderiscono al consorzio Almalaurea (si veda www.almalaurea.it)
L'indagine Almalaurea è di tipo censuario. Di seguito sono riportate le numerosità degli studenti e la copertura per l'indagine 2022:

Corsi di studio	N. laureati	N. intervistati	Copertura (%)
Tutti i cds triennali degli atenei italiani	167.467	115.006	68,7
Tutti i cds triennali Iuav	573	370	64,6
Tutti i cds triennali degli atenei competitor	3.819	2.608	68,3
Tutti i cds triennali delle università vicine	31.705	21.268	67,1
Tutti i cds della classe L4 degli atenei italiani	1.703	1.188	69,8
Tutti i cds della classe L4 Iuav	245	165	67,3
Tutti i cds della classe L17 degli atenei italiani	1.886	1.262	66,9
Tutti i cds della classe L17 Iuav	295	183	62,0
Tutti i cds della classe L21 degli atenei italiani	230	158	68,7
Tutti i cds della classe L21 Iuav	33	22	66,7
Tutti i cds magistrali degli atenei italiani	94.673	63.523	67,1
Tutti i cds magistrali Iuav	517	342	66,2
Tutti i cds magistrali degli atenei competitor	2.929	1.809	61,8
Tutti i cds magistrali delle università vicine	18.786	12.627	67,2
Tutti i cds della classe LM4 degli atenei italiani	1.446	902	62,4
Tutti i cds della classe LM4 Iuav	352	217	61,6
Tutti i cds della classe LM4 CU degli atenei italiani	2.582	1.883	72,9
Tutti i cds della classe LM12 degli atenei italiani	537	342	63,7
Tutti i cds della classe LM12 Iuav	59	46	78,0
Tutti i cds della classe LM48 degli atenei italiani	134	91	67,9
Tutti i cds della classe LM48 Iuav	18	8	44,4
Tutti i cds della classe LM65 degli atenei italiani	812	474	58,4
Tutti i cds della classe LM65 Iuav	88	71	80,7