

## Preiscrizioni 2018-19 / 2022-23

### Totale luav

Fonte: Banca dati di Ateneo (settembre 2022)

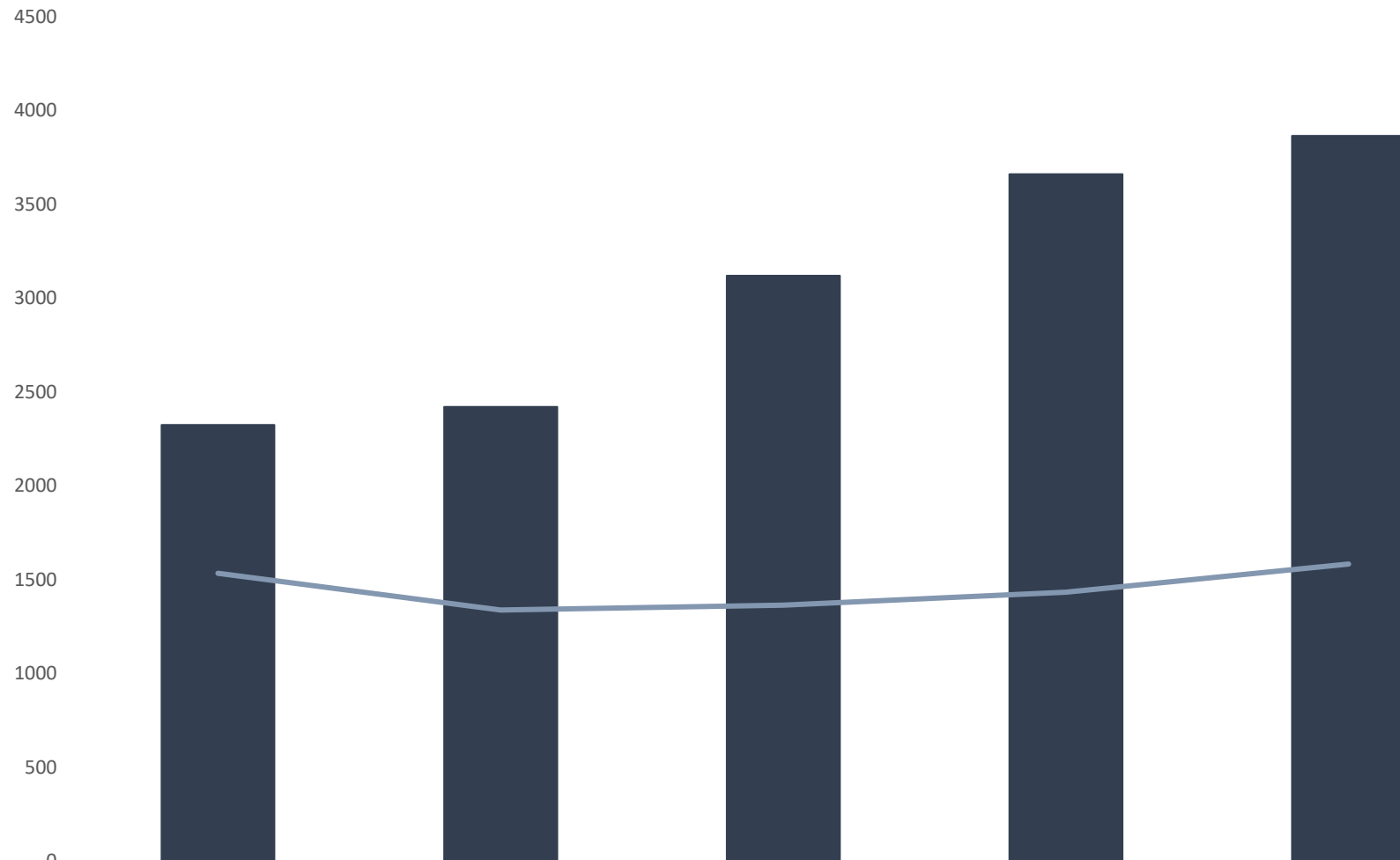

	2018-19	2019-20	2020-21	2021-22	2022-23
■ preiscritti luav	2325	2422	3120	3662	3866
— posti disponibili luav	1535	1339	1365	1434	1584

## Preiscrizioni 2018-19 / 2022-23

Corsi di laurea triennali e magistrali luav

Fonte: Banca dati di Ateneo (settembre 2022)

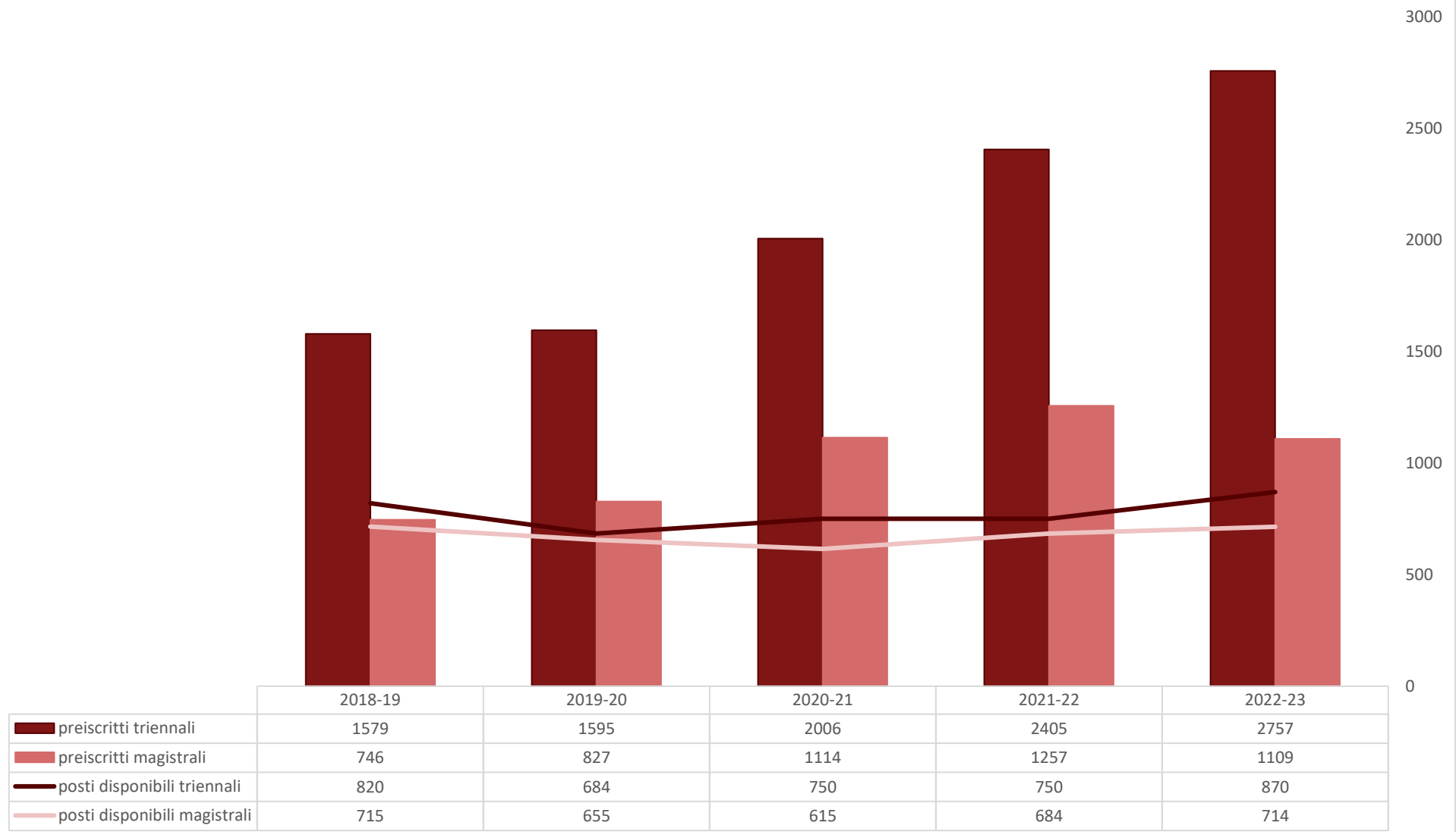

## Preiscrizioni 2018-19 / 2022-23

Corsi di laurea triennali luav nella classe L17 Scienze dell'architettura

Fonte: Banca dati di Ateneo (settembre 2022 - 2018-19 dati University)

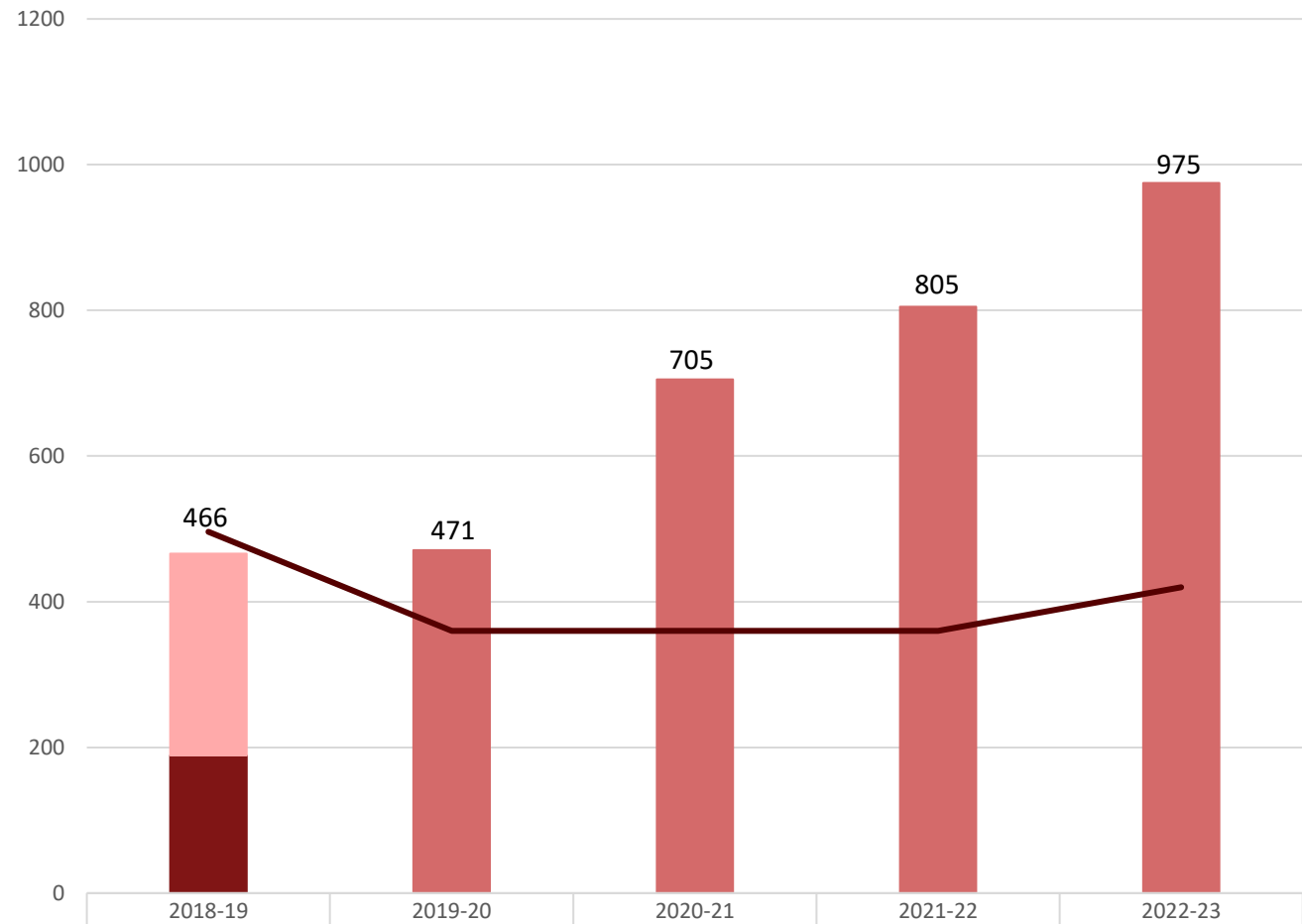

preiscritti L17 - Architettura		471	705	805	975
preiscritti L17 - Architettura tecniche e culture del progetto	277				
preiscritti L17 - Architettura costruzione conservazione	189				
posti disponibili L17	496	360	360	360	420

## Preiscrizioni 2018-19 / 2022-23

### Corsi di laurea triennali luav nella classe L4 Disegno industriale

Fonte: Banca dati di Ateneo (settembre 2022)

\* fino al 2020-21 Disegno industriale e multimedia

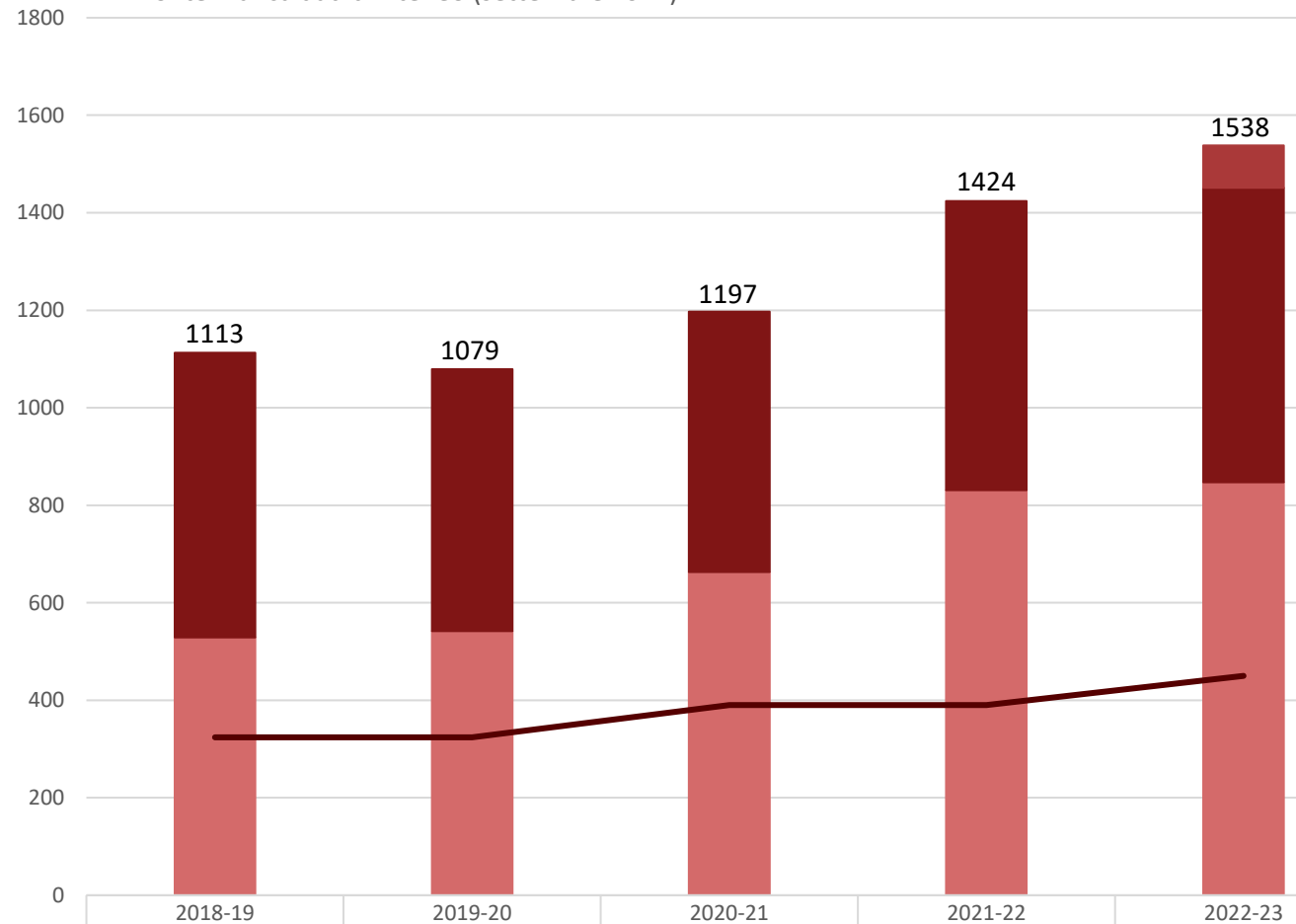

preiscritti L4 - Design (Vicenza)					87
preiscritti L4 - Design del prodotto, della comunicazione visiva e degli interni *	584	537	534	593	604
preiscritti L4 - Design della moda e arti multimediali	529	542	663	831	847
postì disponibili L4	324	324	390	390	450

## Preiscrizioni 2018-19 / 2022-23

Corsi di laurea magistrali luav nella classe LM4 Architettura e ingegneria edile-architettura

Fonte: Banca dati di Ateneo (settembre 2022)

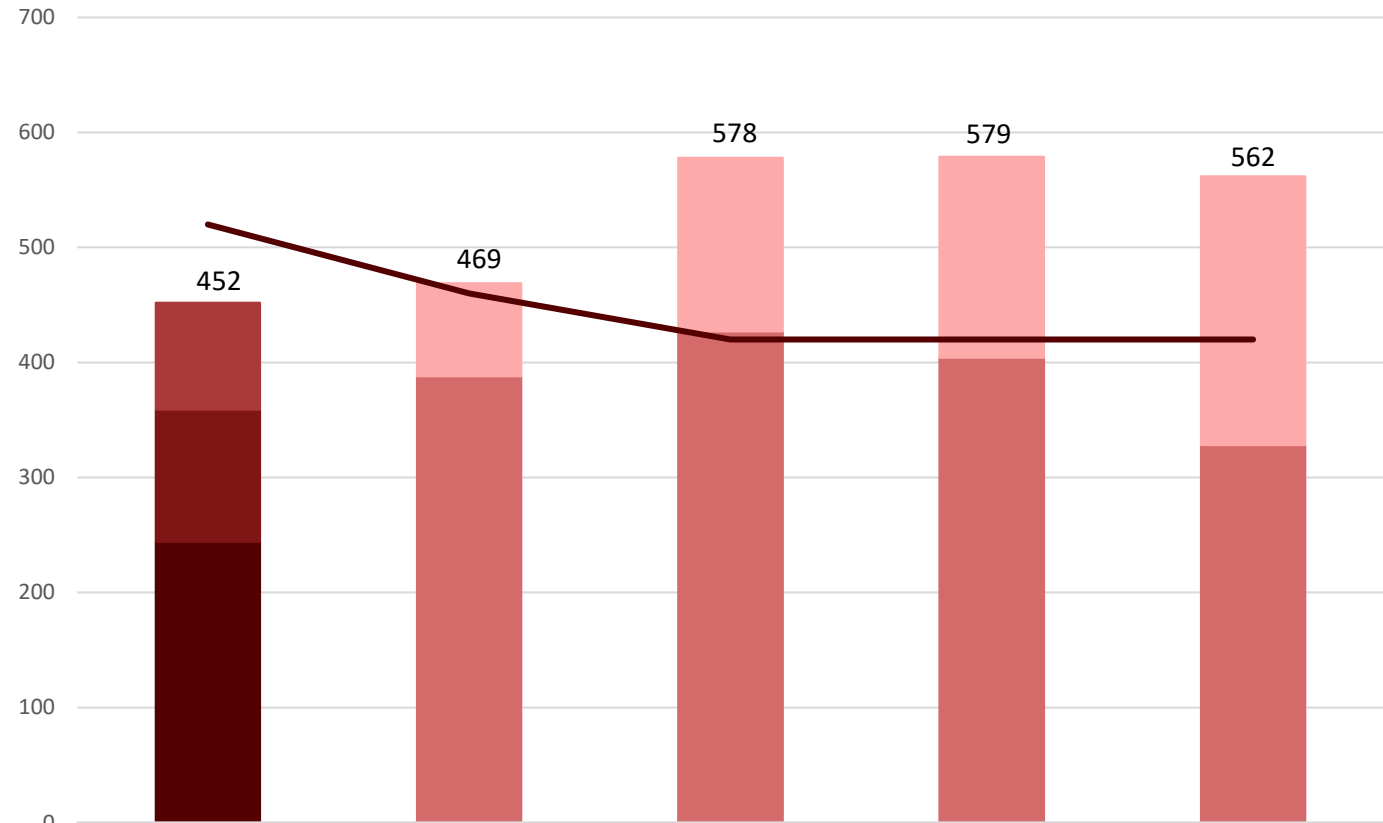

	2018-19	2019-20	2020-21	2021-22	2022-23
preiscritti LM4 - Architecture		81	151	175	234
preiscritti LM4 - Architettura		388	427	404	328
preiscritti LM4 - Architettura per il nuovo e l'antico	93				
preiscritti LM4 - Architettura e innovazione	115				
preiscritti LM4 - Architettura e culture del progetto	244				
postì disponibili LM4	520	460	420	420	420

## Preiscrizioni 2018-19 / 2022-23

### Corsi di laurea magistrali luav nella classe LM12 Design

Fonte: Banca dati di Ateneo (settembre 2022)

\* fino al 2020-21 Design del prodotto e della comunicazione visiva

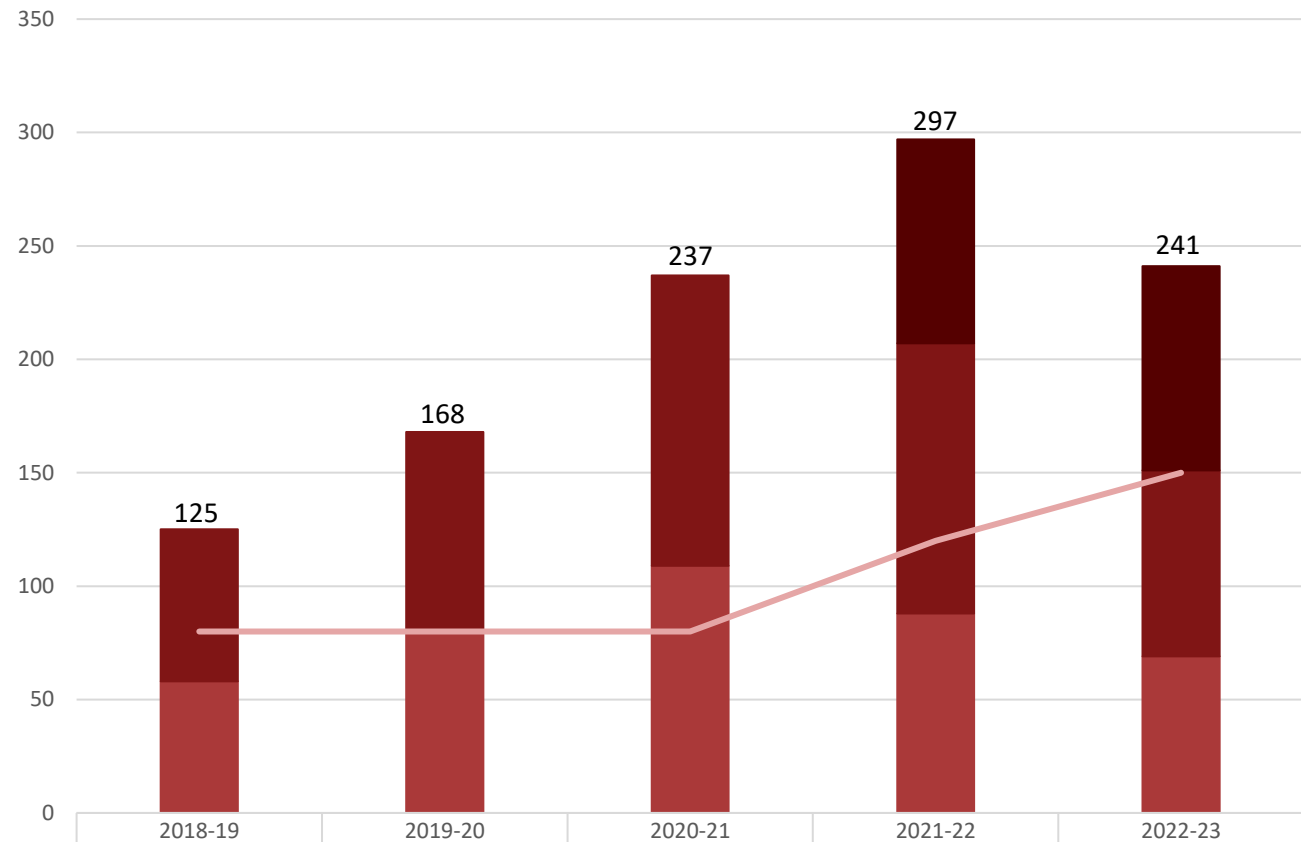

preiscritti LM12 - Design del prodotto, della comunicazione e degli interni - interni*				90	90
preiscritti LM12 - Design del prodotto, della comunicazione e degli interni - comunicazione*	67	88	128	119	82
preiscritti LM12 - Design del prodotto, della comunicazione e degli interni - prodotto*	58	80	109	88	69
posti disponibili LM12	80	80	80	120	150

## Preiscrizioni 2018-19 / 2022-23

Corsi di laurea magistrali luav nella classe LM65 Scienze dello spettacolo e produzione multimediale

Fonte: Banca dati di Ateneo (settembre 2022)

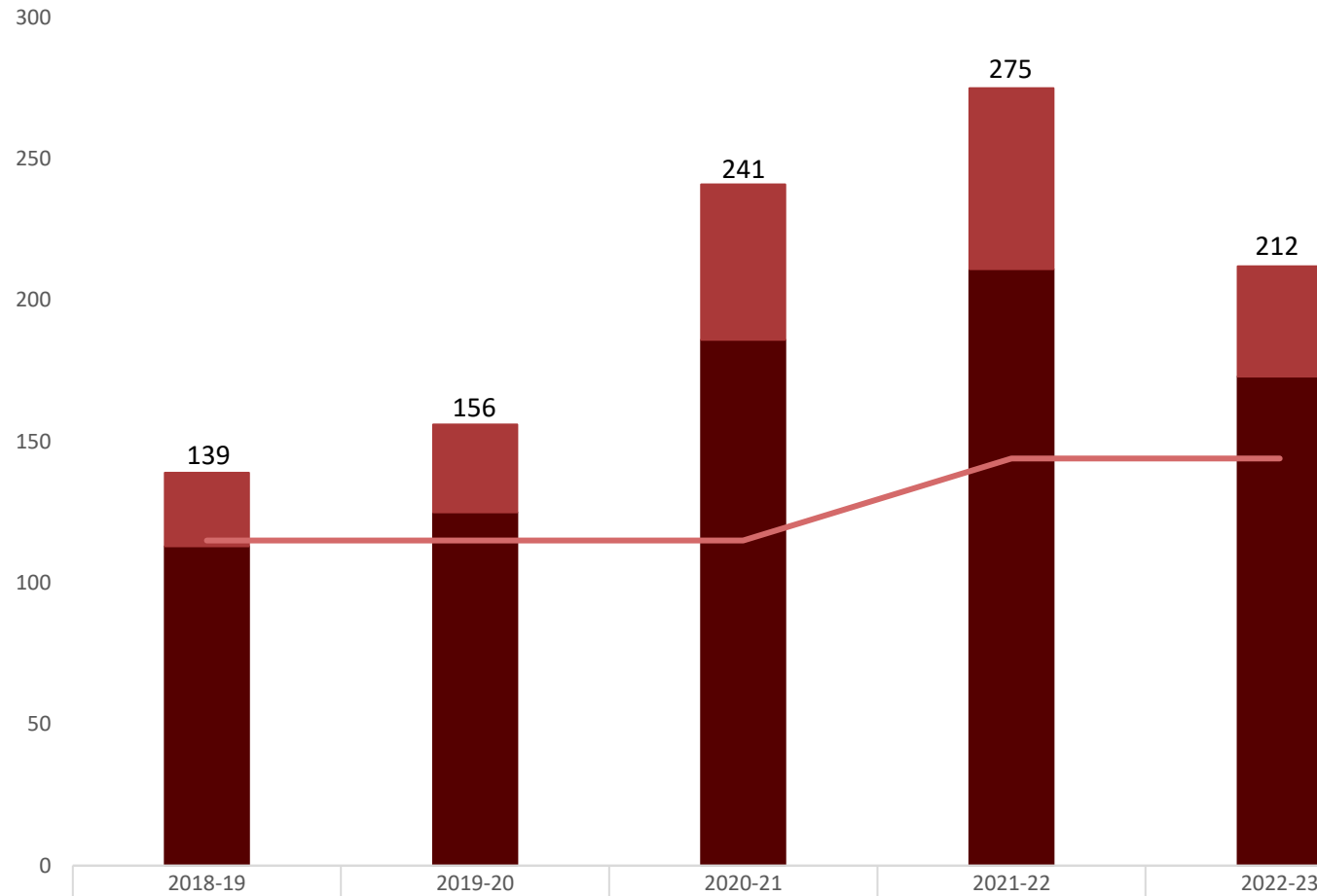

	2018-19	2019-20	2020-21	2021-22	2022-23
preiscritti LM65 - Teatro e arti performative	26	31	55	64	39
preiscritti LM65 - Arti visive e moda	113	125	186	211	173
posti disponibili LM65	115	115	115	144	144